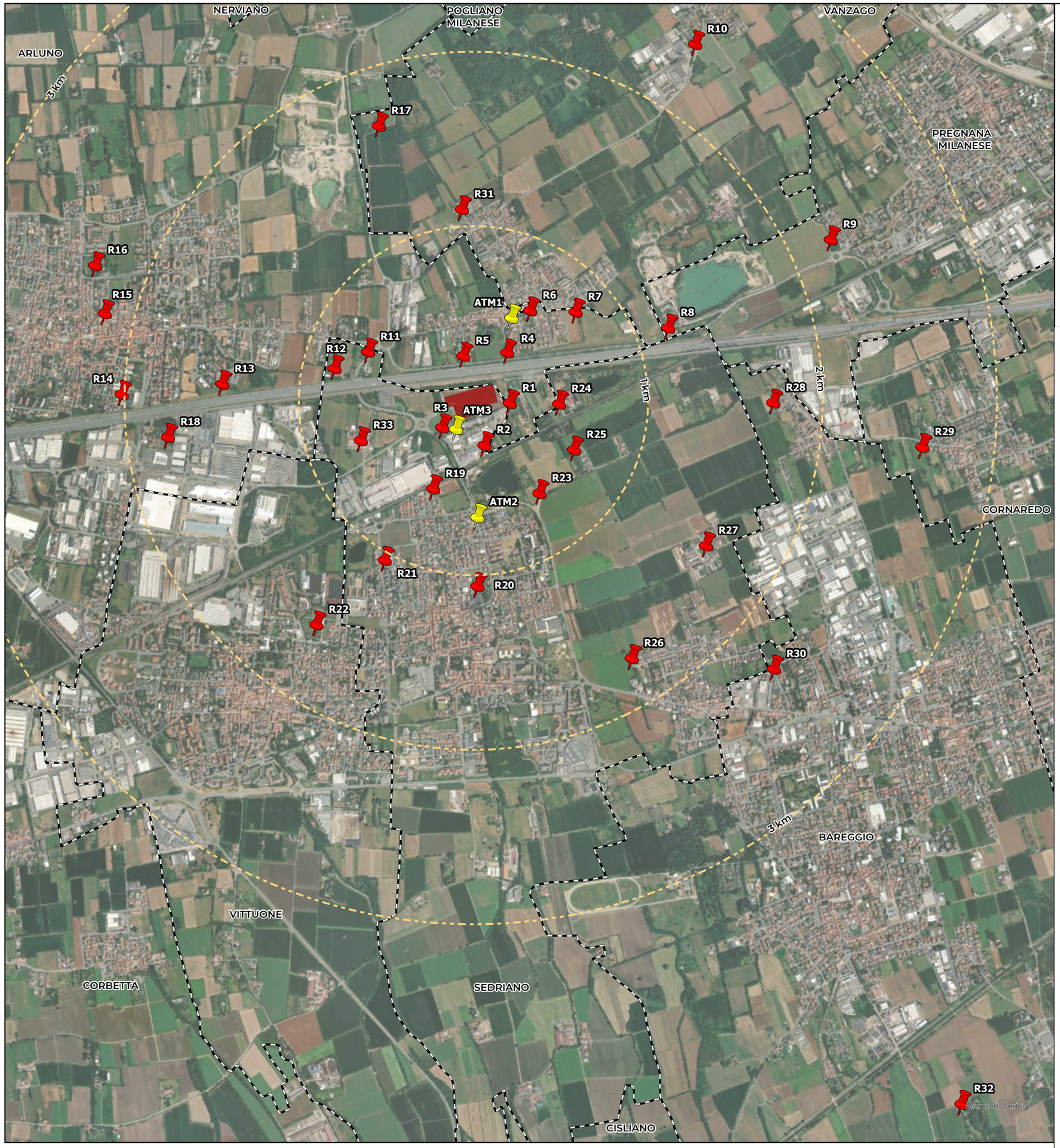

LEGENDA

- Limiti amministrativi
- Area di intervento
- Isocrone distanza 1 km

RECETTORI DISCRETI

- Recettori sensibili
- Recettori sensibili previsti per il Piano di Monitoraggio

ORDINE DEI DOTTORI AGRONOMI E FORESTALI VARESE
DR. CASTELLI GIOVANNI N. 80

GIOVANNI CASTELLI
19/05/2026 14:45:54 UTC+0200

REGIONE: Regione Lombardia

CITTA' METROPOLITANA: Città metropolitana di Milano

COMUNE: Comune di Sedriano

HSMXP1 - Campus Sedriano

Progetto per un nuovo Data Center in via Luigi Galvani a Sedriano, MI, Italy

PROPONENTE: MINERVA ITALY DC SPV S.R.L.

PROPRIETA' DELLE AREE: MINERVA ITALY DC SPV S.R.L.

SVILUPPATORE: HSCALE

PROCEDURA:

Valutazione di impatto ambientale per l'installazione di gruppi elettrogeni di emergenza con potenza maggiore di 150 MWt

D.Lgs 152/2006, Titolo III.
D.Lgs 152/2006, art. 2, Allegato II, alla parte seconda - progetti di competenza statale.

TEAM DI PROGETTO:

PROGETTAZIONE COORDINATA:

Black & White Engineering
Office No. 1801
Marina Plaza
Dubai marina
PO Box 27793
Tel: +971 4 365 2228
www.bw-engineering.com

L22 DC è una divisione di:
Lombardini22 S.p.A.
Via Elia Lombardini 22
20143 Milan, Italy
+39 02 36 59 62 00
info@l22.it
www.l22.it

PROGETTAZIONE COORDINATA:

studio tecnico CASTELLI
URBANISTICA - AMBIENTE - VERDE - PROGETTAZIONE

STUDIO TECNICO CASTELLI S.R.L.
via Montegga 38
21014 - Laveno Mombello (VA)
+39 0332 651693
info@pec.studiotecnicocastelli.eu

Responsabile del progetto:
Dott. Giovanni Castelli

IDENTIFICATORE:

PROGETTO: HS MXP1 SDR

SEZIONE: SIA15.5_ATM

TITOLO: Inquadramento cartografico emissioni atmosfera_REV.00

AUTORE: STC - A.M.

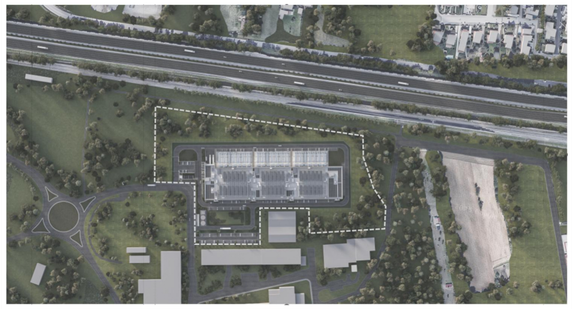

NOTE:

REV.	DESCRIZIONE REVISIONE	DATA
00	Prima emissione	12/05/2026
01		
02		
03		
04		
05		

TITOLO:

Inquadramento cartografico emissioni atmosfera_REV.00

FORMATO: A2

SCALA: 1:16.000

REDATTO: STC - A.M.

CONTROLLATO: STC - L.M.

APPROVATO: STC - L.M.

NOME FILE: HS MXP1 SDR_SIA15.5_ATM